

# Verlauf Maximale Geschwindigkeit

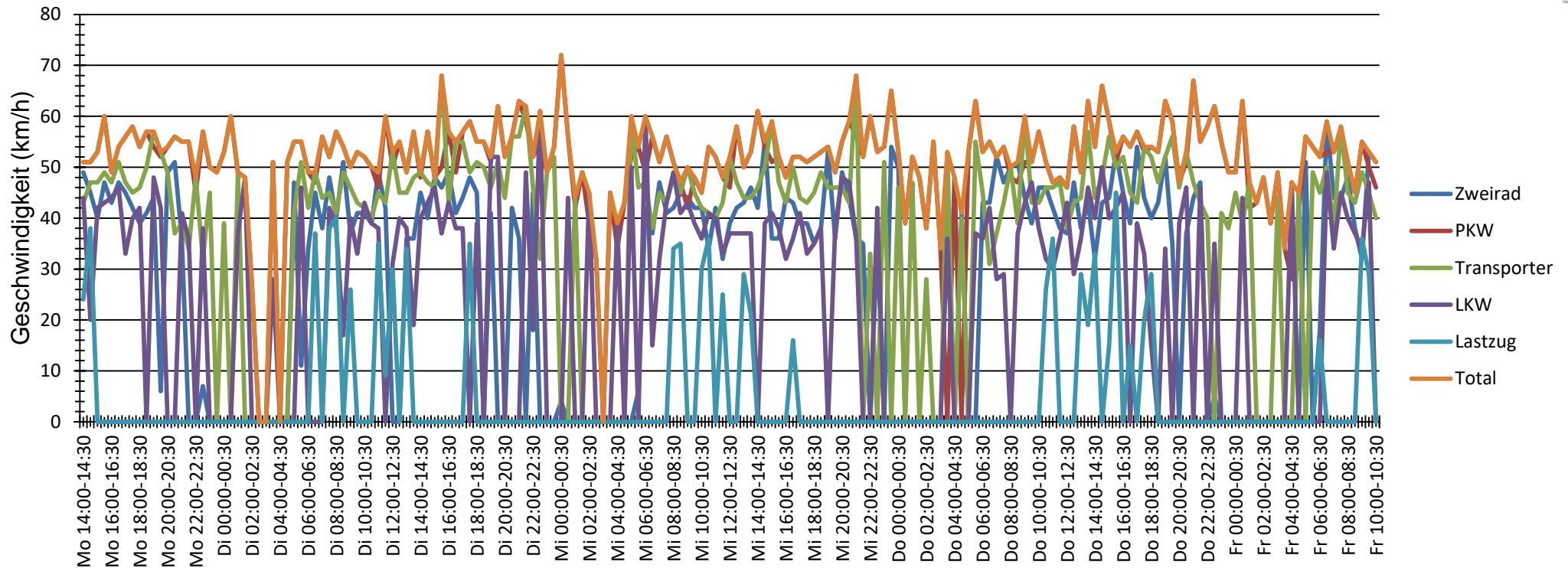

## Geschwindigkeitsmessung Kampenstraße abfahrend

Auswertezeit		Montag, 17. Januar 2022,14:00 - Freitag, 21. Januar 2022,10:30				
Tempolimit	50 km/h	Anzahl		Vd[km/h]	Vmax[km/h]	V85 [km/h]
Geschwindigkeitsübertretung	2,37 %	Zweirad	605	32	59	43
Durchschnittl. Abstand	23,05 s	PKW	9439	37	72	43
Kolonnenverkehr	23,26 %	Transporter	1447	37	68	43
DTV	3076	LKW	325	34	61	42
DJV	1122740	Lastzug	39	28	45	36
Schwerlastverkehrsanteil	3,07 %					
Fahrtrichtung	Abfahrend	Total	11855	37	72	43
Bearbeiter:	Lena Zöller					
Kommentar:	ggü. HsNr. 33					
Messort:	Kampenstraße					
Ankommende Fahrzeuge Richtung:	FR Krankenhaus					
Abfahrende Fahrzeuge Richtung:	FR Rathaus					
Seite 1 von 1						