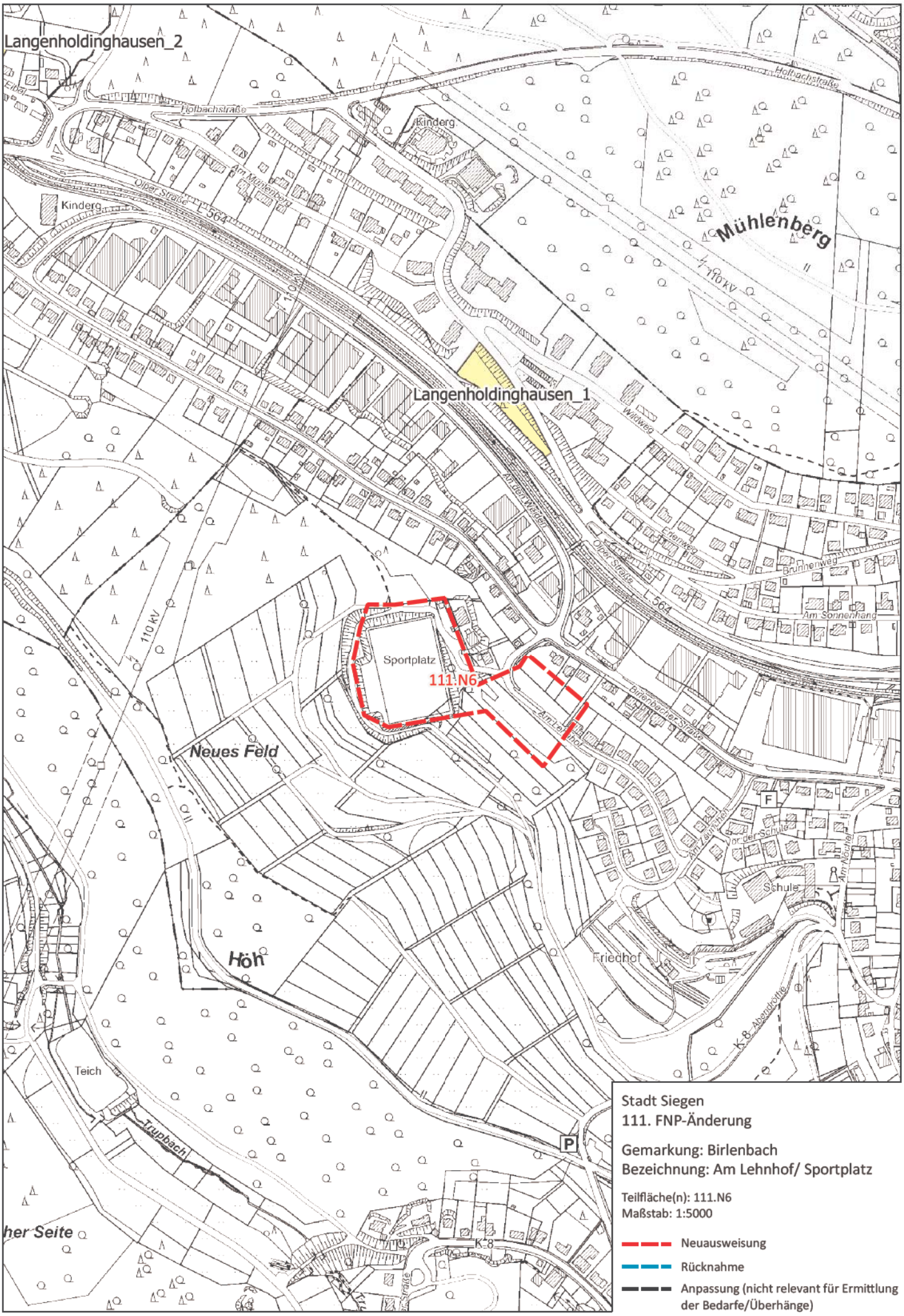

Stadt Siegen
111. FNP-Änderung

Gemarkung: Birlenbach
Bezeichnung: Am Lehnhof/ Sportplatz

Teilfläche(n): 111.N6
Maßstab: 1:5000

Neuausweisung
Rücknahme
Anpassung (nicht relevant für Ermittlung der Bedarfe/Überhänge)