



**Unterbringung, Beratung und  
Betreuung von Flüchtlingen,  
Asylbewerbern und Aussiedlern  
in der Stadt Siegen**

*Ausschuss für Soziales, Familien und  
Senioren 15.05.2024*



## **Zuweisungen und Zugänge von Flüchtlingen und Asylbewerber in die Stadt Siegen**

- **Zuweisungen nach Flüchtlingsaufnahmegesetz (FlüAG NRW); auch Flüchtlinge aus der Ukraine**
- **Zuweisung von anerkannten Flüchtlingen (Wohnsitzauflage)**
- **Familiennachzüge, Zusammenführungen, Zuzug wegen Arbeit, Studium, ...**
- **Selbst organisierte Ein- und Anreise bei Flüchtlingen aus der Ukraine**

### **Verteilverfahren für die Zuweisung von Asylsuchenden:**

- **Zuweisungsverfahren nach Quotenerfüllung**
- **mindestens 14-tägiger Vorlauf wenn Erfüllungsquote < 90 %**
- **10 Werktage vor Ankunft personenscharfe Mitteilung über Personenkreis**

- **Zuweisungen 2024**

### **15 Zuweisungen**

(Algerien, Syrien, Afghanistan, Ukraine)

Vgl.

2015 = 1310

2016 = 264

2017 = 215

2018 = 72

2019 = 82 (+ 12 Schutzbedürftige; 17 Spätaussiedler)

2020 = 37 (+ 10 Schutzbedürftige; 28 Spätaussiedler)

2021 = 12 (+ 26 Spätaussiedler; 38 Schutzbedürftige)

2022 = 114 (+ 35 Spätaussiedler; 32 afghanische Ortskräfte) (ohne Ukrainische Flüchtlinge)

**2023 = 20 (+ 36 Spätaussiedler)**

(Stand 30.04.2024)

- **Erfüllungsquote: 102,90 %**

FlüAG Bestand = 1729 Personen

Übererfüllung = 49 Personen

(Stand 10.05.2024)

## Zuweisungen Flüchtlingen und Asylbewerber in die Stadt Siegen im Jahr 2024 (mit Wohnsitzzuweisung nach § 12a AufenthG)

### Bestand:

### Personen

zum 01.01.2020	1.756 Personen
zum 01.07.2020	1.971 Personen
zum 01.01.2021	2.031 Personen
zum 01.07.2021	2.360 Personen
zum 01.01.2022	2.360 Personen
zum 01.01.2023	1.498 Personen (ohne Flüchtlinge aus der Ukraine)
zum 01.07.2023	888 Personen
Zum 01.01.2024	874 Personen

### Erfüllungsquote:

**93,93 %**

### Aufnahmeverpflichtung:

**57 Personen**

### aktueller Stand:

**879 Personen**

(Stand 12.05.2024)

## Aufnahme Flüchtlinge aus der Ukraine nach § 24 AufenthG

Bestandszahl 01/2023 = 1327

Bestandszahl 02/2023 = 1324

Bestandszahl 07/2023 = 1340

Bestandszahl 10/2023 = 1459

Bestandszahl 02/2024 = 1504

Bestandszahl 05/2024 = 1571

(Stand 05/2024)

# Übergangseinrichtungen - Wohnraum

- **2 städtische Übergangseinrichtungen mit Belegung:**  
Im Wiesental (Geisweid), Tiergartenstraße (Siegen);
- **2 städtische Einrichtungen ohne Belegung**  
Rüsterweg 2 (Geisweid); Container Tiergartenstraße
- **9 weitere städtische** (inkl. KEG)
- **39 angemietete** Objekte stadtwweit
- 576 Plätze vorhanden, 306 Plätze belegt
- Am Dreesch (Hengsbach) wird aufgegeben

(Stand 30.04.2024 )

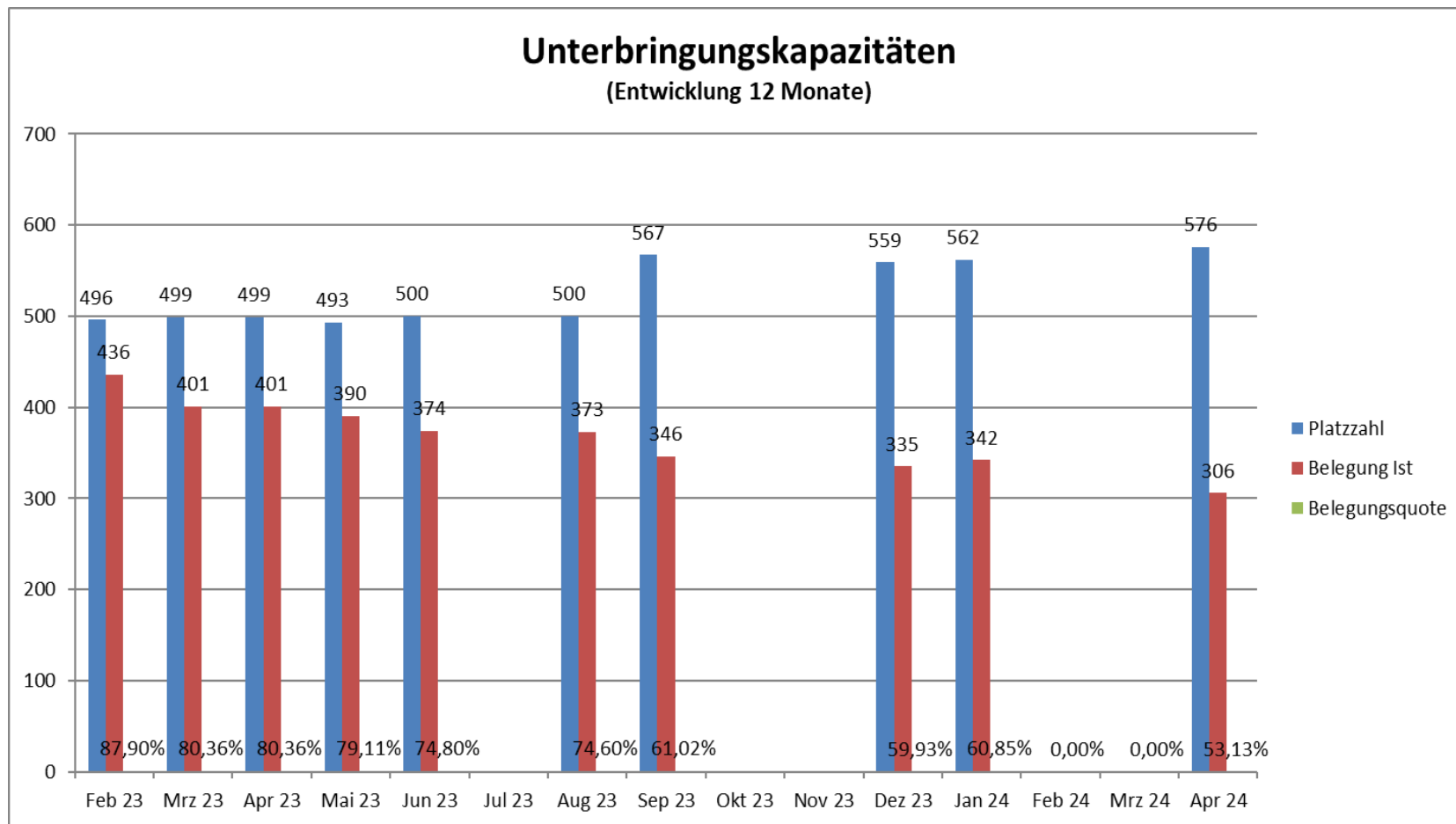

# Unterbringung von Flüchtlingen und Asylbewerbern in der Stadt Siegen

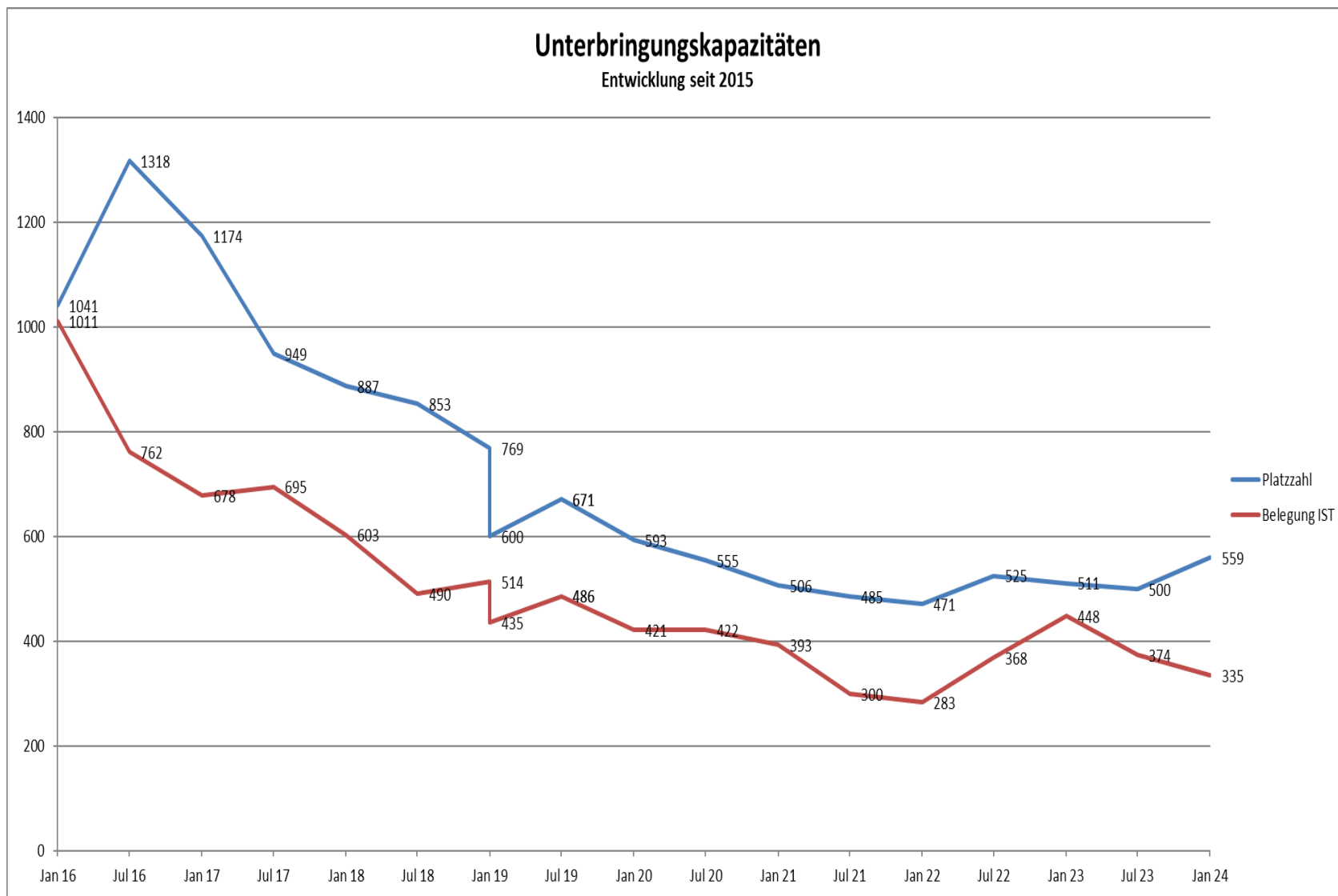



# Unterbringungs- und Wohnraumsituation Flüchtlinge aus der Ukraine

- **Unterbringung in städtischen Unterkünften**
- **Unterbringung in privaten Unterkünften**
  - Anteilige Kostenübernahme Stadt Siegen; Regelung
- **Unterbringung in selbst angemieteten Wohnungen**
  - Wohnungsangebote
  - Leistungsrechtliche Regelungen

# Unterstützung durch Ehrenamtliche und Netzwerke in der Flüchtlingshilfe

- **Netzwerk Sprache und Bildung:** Unterstützung ehrenamtlicher Sprachkursanbietenden mit Material und fachlichem Input. Beispiel: Deutschkurs für Anfänger bei der TSG Siegen in der Turnhalle am Oberen Schloss. Beispiel: Sprachcafé der FEG in der Friedrichstraße
- **KIQ:** MSO engagieren sich für Geflüchtete; Café Mayla; Griffbereit-Kurs; Begegnungswerkstatt für geflüchtete Frauen; niedrigschwelliges Deutschkursangebot durch Ehrenamtliche
- **Finanzielle Unterstützung von Willkommens- und Begegnungsangeboten durch Fördergelder des Landesprogramms „Komm-An NRW“ auch in 2024 verlängert, Anfragen beim integrationsbeauftragten**
- **Bei Bedarf Schulungs- und Reflexionsangebote für Ehrenamtliche in der Flüchtlingshilfe**



## Kommunales Integrationsmanagement (KIM)

### Aktueller Sachstand

*Ausschuss für Soziales, Familien und  
Senioren 15.05.2024*



# Bausteine des Kommunalen Integrationsmanagements

## Baustein 2 - Case-Management (Einsatz von rechtskreisübergreifenden Case-Managern zwecks individuellen Unterstützung)

- Nach erfolgreichem Abschluss des Interessenbekundungsverfahrens (Träger der freien Wohlfahrtspflege) in 10/2023 sind alle 5 der Universitätsstadt Siegen zugewiesenen CM-Stellen wie folgt besetzt:
- 2,0 VZÄ Universitätsstadt Siegen (seit 01.05.2021 - 0,5 VZÄ, seit 01.04.2023 - 0,5 VZÄ, seit 01.08.2023 - 1,0 VZÄ)
- 1,0 VZÄ Freier Träger – einfachmachen gUG, seit 01.12.2023
- 1,0 VZÄ Freier Träger - Internationaler Bund (IB West), seit 01.01.2024
- 1,0 VZÄ Freier Träger - Verein für soz. Arbeit und Kultur Siegen e. V. (VAKS e. V.) seit 01.01.2024

# Bausteine des Kommunalen Integrationsmanagements

## Baustein 2 - Case-Management (Einsatz von rechtskreisübergreifenden Case-Managern zwecks individuellen Unterstützung)

- Die drei neuen CM befindet sich derzeit in der Einarbeitungsphase mit Unterstützung der/des bereits in dem Aufgabengebiet länger beschäftigten CM/Koordinators
- Seit 13.05.2024 befindet sich die vom Land NRW entwickelte KIM-Software in der Erprobungshase. Entsprechende Schulungen des Koordinators fanden statt.
- Ab der 21. KW 2024 finden Multiplikatorenschulungen auch für die CM statt.
- Nach erfolgreicher Beendigung der Erprobungsphase ist in naher Zukunft mit dem offiziellen Einsatz der Software zu rechnen, so dass zukünftig eine einheitliche, landesweite Datenerfassung und Auswertung erfolgen kann.