

Grundriss

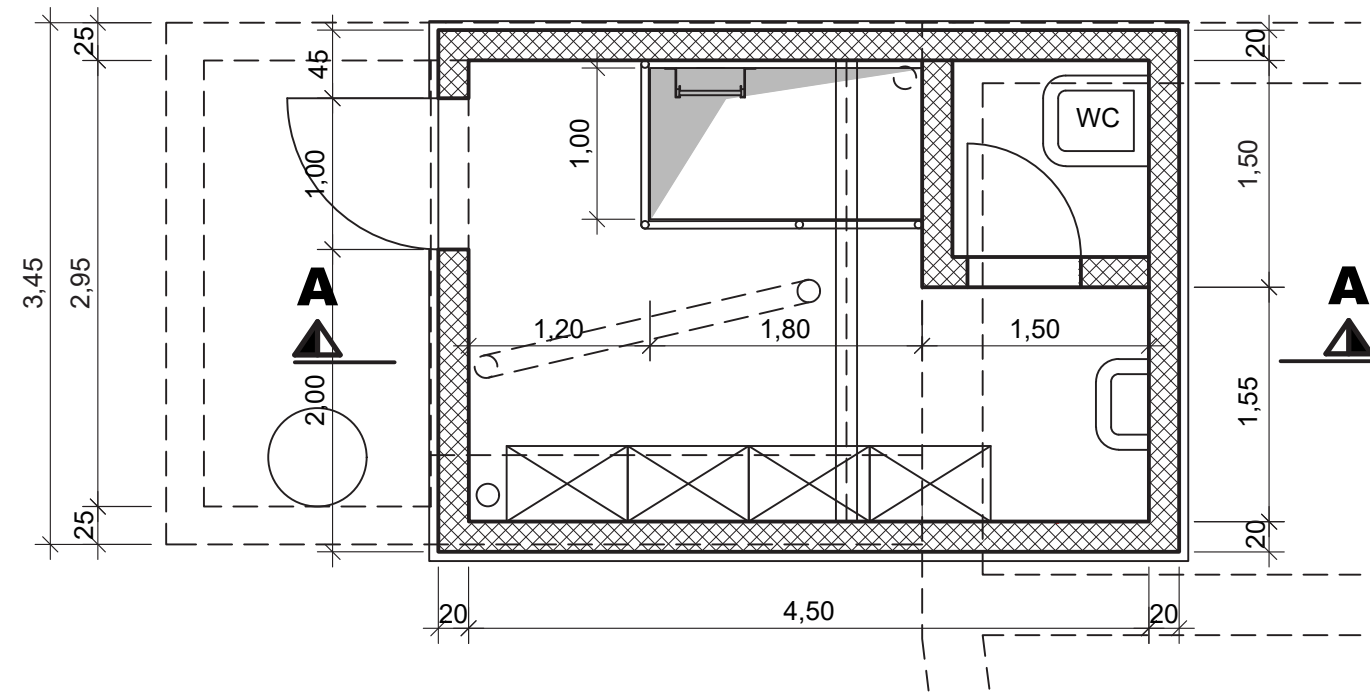

Schnitt A-A

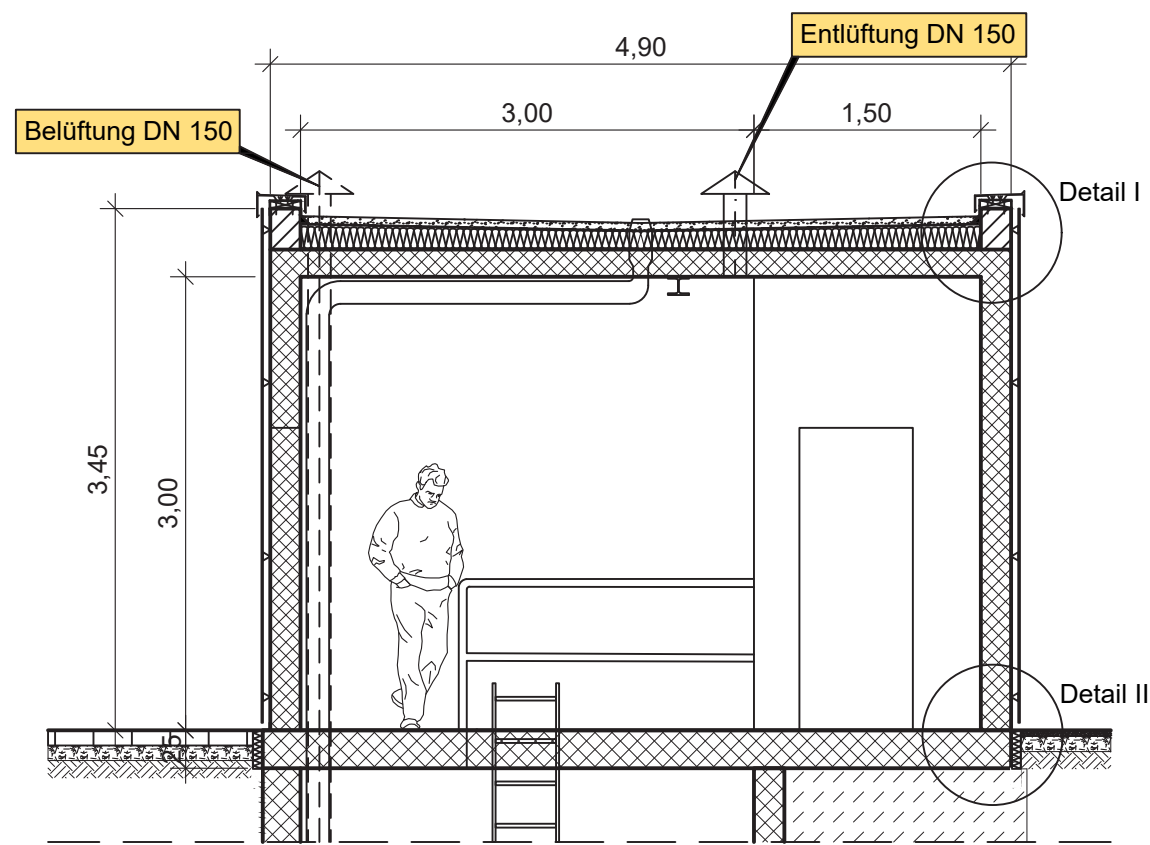

Ansicht Nord-Ost

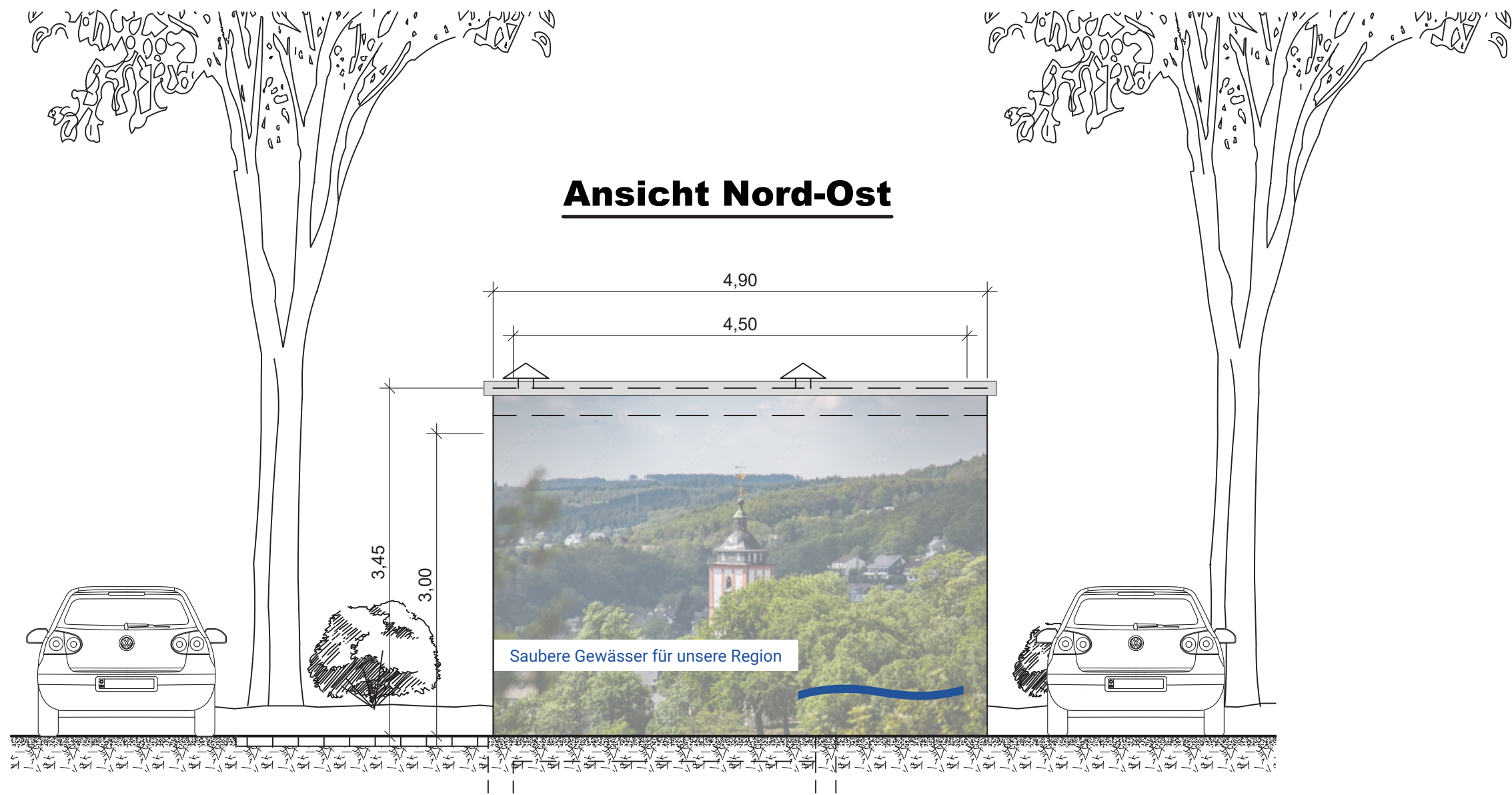

Ansicht Süd-Ost

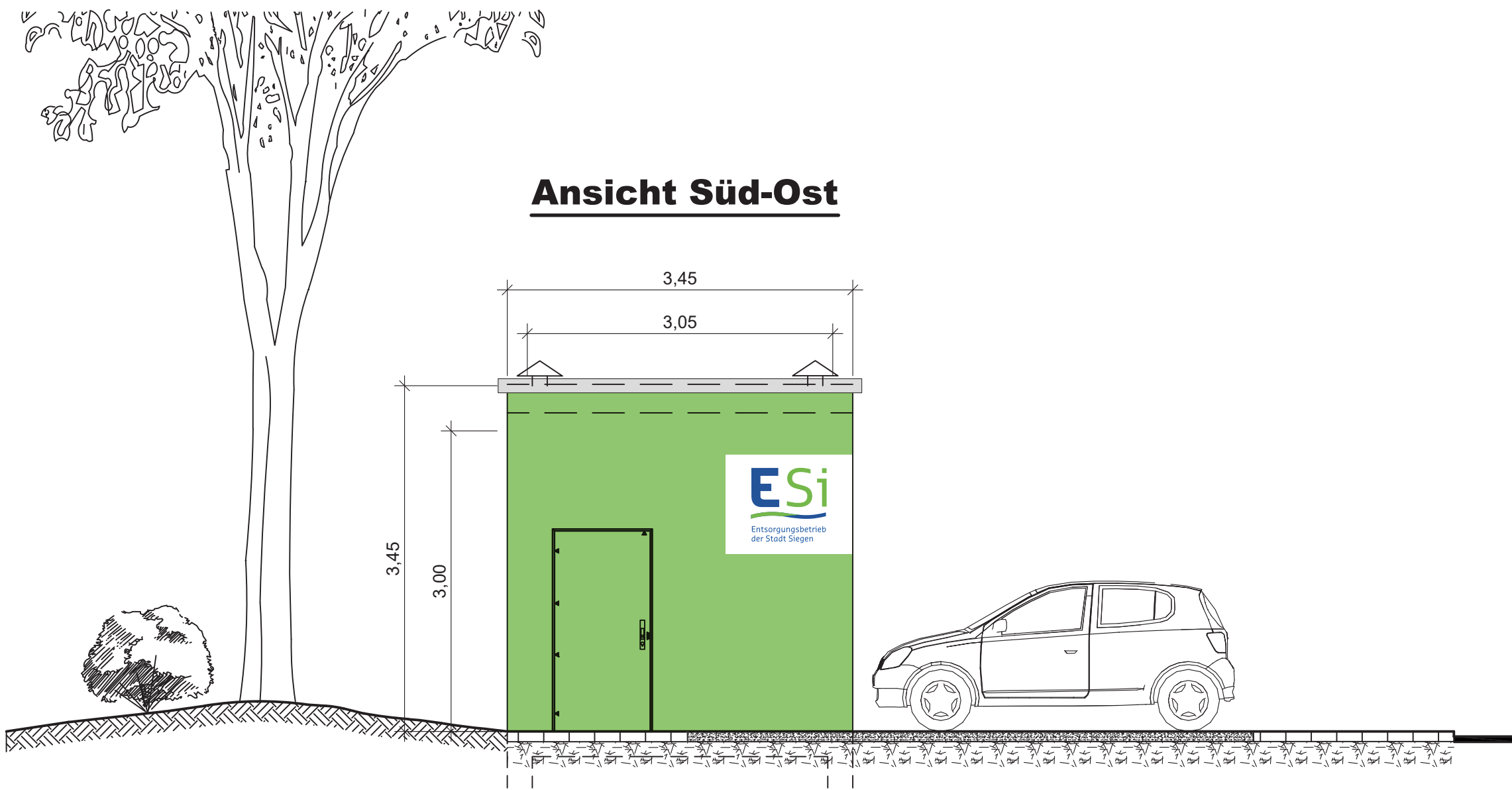

Ansicht Süd-West

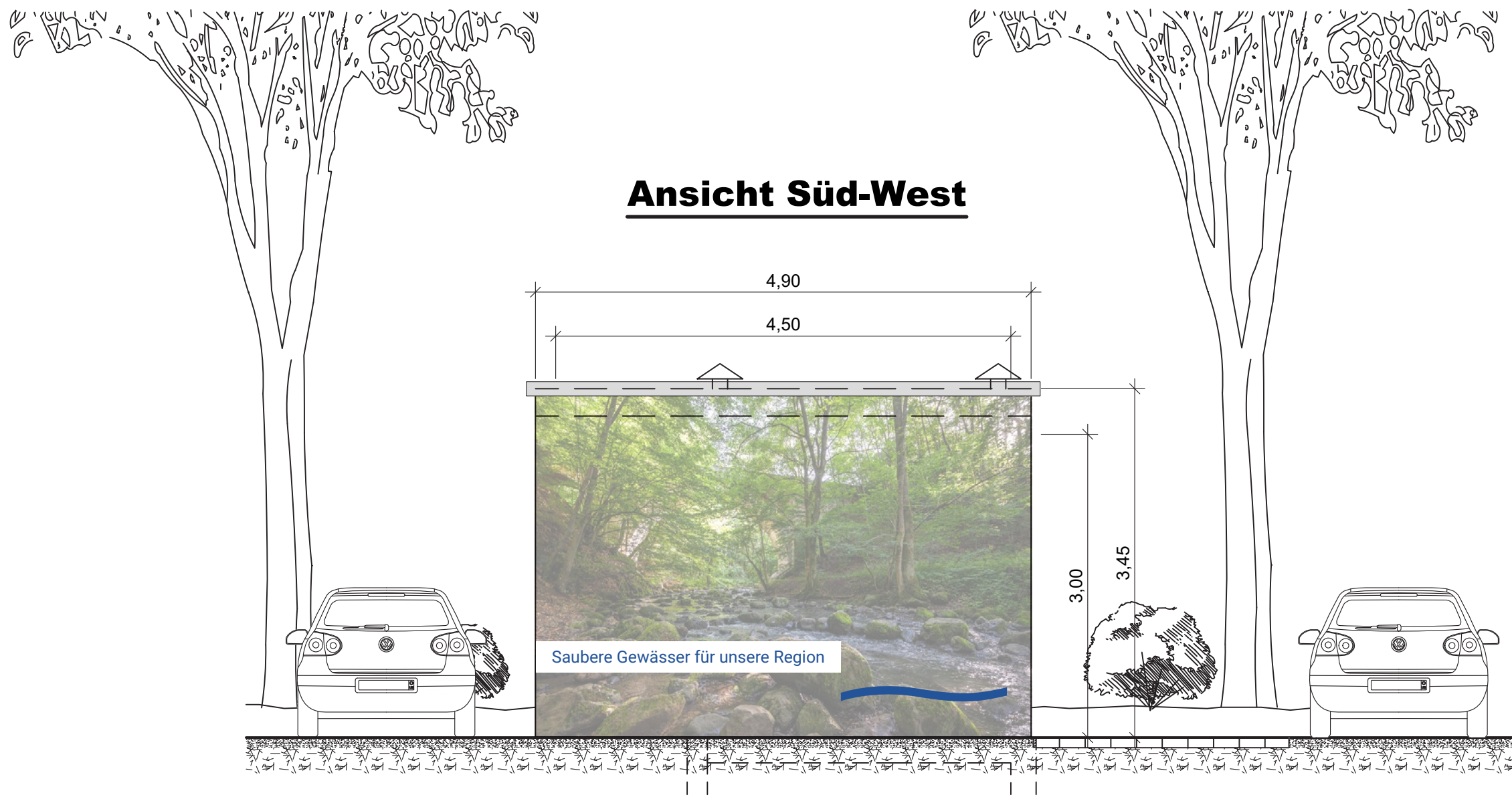

Ansicht Nord-West

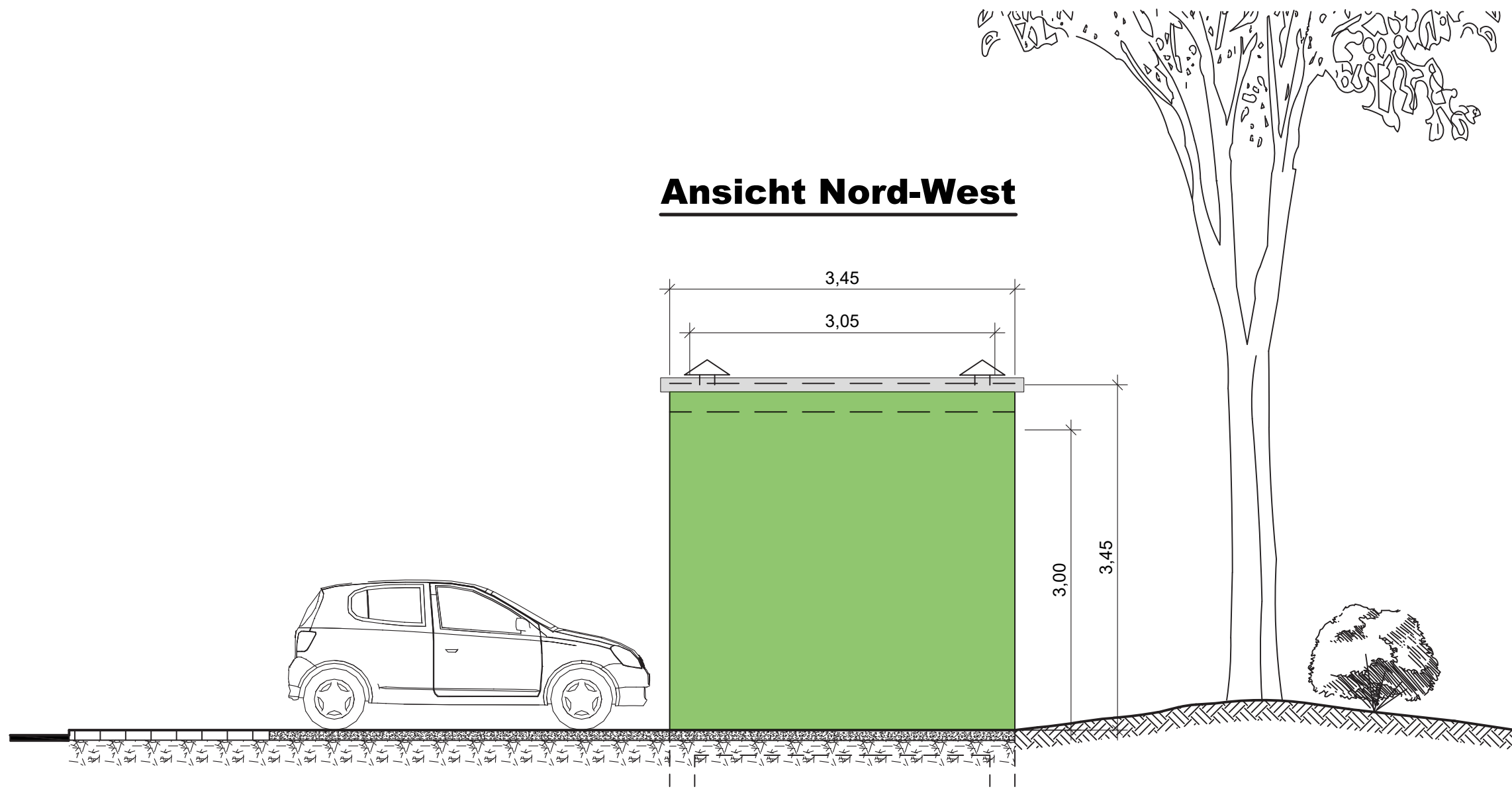

Die Wandstärken der Bauteile sind durch eine statische Berechnung zu ermitteln. In den Planunterlagen sind die Stärken der aufgehenden Wände mit 20 cm und der Bodenplatten mit 25 cm dargestellt.

Grundvermessung und Hauptmaße des Entwurfs sind vor Bauausführung zu prüfen

4			
3			
2			
1			
Nr.	Änderung	Geändert am von	Geprüft am von

BAU PLAN BAUPLAN INGENIEURBÜRO
DIPL.-ING. VOLKER HÖFER
FRIEDRICHSTR. 47 · 57072 SIEGEN · TEL.: 0271/25077840 · FAX: 0271/71525
info@bau-plan.de

ESi Entsorgungsbetrieb der Stadt Siegen
Reg.-Nr.: **9417.05.0**
Blatt-Nr.: **4.4.03**
Index-Nr.: _____

**Neubau Drosselbauwerk
RÜB 175 Emilianstraße
Genehmigungsplanung
Betriebsgebäude**

Planart: _____ Maßstab: **1 : 50**
Bauwerksplan

Datum	Name
bearbeitet 05/21	Hö
gezeichnet 02/23	CZ
geprüft	
Aufgestellt:	
Siegen, den _____	