

## **Bekanntmachung der Universitätsstadt Siegen**

Die 4. Sitzung des Ausschusses für Soziales, Familien- und Senioren findet am

**Mittwoch, 15.09.2021, 17:00 Uhr,**

in der Siegerlandhalle, Koblenzer Straße 151, 57072 Siegen, Leonhard-Gläser-Saal, statt.

---

### **A. ÖFFENTLICHE SITZUNG**

1. Hinweise zur Niederschrift über die Sitzung vom 21.04.2021
2. Fragestunde
3. Anträge gemäß § 9 der Geschäftsordnung
4. Bericht zu den Schutzmaßnahmen und Auswirkungen der Corona- Pandemie für die Sozialen Leistungen der Universitätsstadt Siegen  
- mündlicher Bericht
5. Flüchtlinge und Asylbewerber in der Universitätsstadt Siegen  
Zuweisung, Unterbringung, Betreuung, Beratung, Gesundheitsversorgung und Finanzierung  
- Sachstandsbericht
6. Förderung der sonstigen sozialen Vereine und Verbände 2021
7. Zuschüsse für Durchführung der Altenhilfe
8. Verteilung der Fördermittel im Bereich Alter 2021

### **B. NICHTÖFFENTLICHE SITZUNG**

1. Hinweise zur Niederschrift über die Sitzung vom 21.04.2021

### **2. VERSCHIEDENES**

### **3. MITTEILUNGEN AN DIE PRESSE**

Alle Informationen sind auch im Ratsinformationssystem der Stadt Siegen unter [www.siegen.de](http://www.siegen.de) abrufbar.

---

## ÖFFENTLICHE NIEDERSCHRIFT

über die 4. Sitzung des Ausschusses für Soziales, Familien- und Senioren

vom: 15.09.2021  
von: 17:00 Uhr  
bis: 17:30 Uhr  
Ort: Siegerlandhalle, Koblenzer Straße 151,  
57072 Siegen, Leonhard-Gläser-Saal

### Anwesend waren:

#### Vom Ausschuss für Soziales, Familien und Senioren:

|                         |                                |
|-------------------------|--------------------------------|
| Stv Schneider, Silke    | als Vorsitzende                |
| AM Dr. Bauch, Wolfgang  |                                |
| Stv Bleckmann, Lisa     |                                |
| AM Dehn, Sarah          |                                |
| Stv Grimm, Benjamin     |                                |
| Stv Helm, Martin        |                                |
| AM Katz, Reinhilde      | vertritt Stv Köckritz, Anja    |
| AM Mäckeler, Bernd      | vertritt König, Svenja         |
| Stv Molzberger, Adhemar |                                |
| AM Oppermann, Paul      |                                |
| AM Rommel, Marcus       |                                |
| Stv Stahl, Peter H.     | vertritt Rompf-Selimi, Nazlije |
| Stv Steuber, Hartmut    |                                |

#### Beratende Mitglieder:

IntRM Aydin, Veli  
AM Dr. Czell, Maria  
AM Graf, Dagmar  
AM Löwenberg, Horst  
AM Scherzberg, Nicole  
AM Upphoff, Heinz - Wilhelm  
AM Vitt, Matthias

Von der Verwaltung:

Dezernent Schmidt

StAR Mürker

Protokollführung

Nicht anwesend waren:

AM Berg, Inka

AM Greber, Gudrun

Stv Hokkaömeroglu, Emetullah

Stv Köckritz, Anja Alexandra

Stv König, Svenja

vertreten durch AM Mäckeler, Bernd

Stv Rompf-Selimi, Nazlije

vertreten durch Stv Stahl, Peter H.

Stv Schmidt (AfD), Sabrina

AM Spornhauer, Bernd

**A. ÖFFENTLICHE SITZUNG****1. Hinweise zur Niederschrift über die Sitzung vom 21.04.2021**

Es werden keine Hinweise vorgebracht.

4. AfSFS 15.09.2021

**2. Fragestunde**

Es wurden keine Anfragen eingereicht.

4. AfSFS 15.09.2021

**3. Anträge gemäß § 9 der Geschäftsordnung**

Es liegen keine Anträge vor.

4. AfSFS 15.09.2021

**4. Bericht zu den Schutzmaßnahmen und Auswirkungen der Corona- Pandemie für die Sozialen Leistungen der Universitätsstadt Siegen  
- mündlicher Bericht**

=> *Die Präsentation wurde den Ausschussmitgliedern vor der Sitzung über das Ratsinformationssystem zur Verfügung gestellt. Mitglieder, die nicht an der digitalen Gremienarbeit teilnehmen, erhalten einen Papiaerausdruck.*

Auf die Nachfrage von Frau Bleckmann erklärt Herr Schmidt, dass im Sozialbereich keine besondere „Corona-Aufbauförderung“ von Bund oder Land zur Verfügung stehen. Man wird

verwaltungsseitig beobachten, ob alle vorhandenen Fördermöglichkeiten ausgeschöpft werden oder ob diese Mittel gegebenenfalls für andere Maßnahmen freigegeben werden können.

**Beratungsergebnis: Zur Kenntnis genommen**

**4. AfSFS 15.09.2021**

**5. Flüchtlinge und Asylbewerber in der Universitätsstadt Siegen  
Zuweisung, Unterbringung, Betreuung, Beratung, Gesundheitsversorgung und Finanzierung  
- Sachstandsbericht**

=> *Die Präsentation wurde den Ausschussmitgliedern vor der Sitzung über das Ratsinformationssystem zur Verfügung gestellt. Mitglieder, die nicht an der digitalen Gremienarbeit teilnehmen, erhalten einen Papierausdruck.*

**Beratungsergebnis: Zur Kenntnis genommen**

**4. AfSFS 15.09.2021**

**6. Förderung der sonstigen sozialen Vereine und Verbände 2021**

Vorlage Nr. VL 451/2021

**Beschluss:**

Der Ausschuss für Soziales, Familien und Senioren des Rates der Universitätsstadt Siegen nimmt die Verteilung der Zuschussmittel gemäß Verwaltungsvorlage zur Kenntnis.

**Beratungsergebnis: Einstimmig dafür, 0 Enthaltungen**

**4. AfSFS 15.09.2021**

**7. Zuschüsse für Durchführung der Altenhilfe**

Vorlage Nr. VL 473/2021

**Beschluss:**

Der Ausschuss für Soziales, Familien und Senioren des Rates der Stadt Siegen beschließt die Verteilung der Zuschussmittel gemäß Verwaltungsvorlage.

**Beratungsergebnis: Einstimmig dafür, 0 Enthaltungen**

**4. AfSFS 15.09.2021**

**8. Verteilung der Fördermittel im Bereich Alter 2021**

Vorlage Nr. VL 509/2021

**Beschluss:**

Der Ausschuss für Soziales, Familien- und Seniorenfragen des Rates der Universitätsstadt Siegen beschließt die Verteilung der Fördermittel für das Jahr 2021 gemäß der Übersicht.

**Beratungsergebnis: Einstimmig dafür, 0 Enthaltungen**

**4. AfSFS 15.09.2021**

gez.  
Vorsitzende

gez.  
Schriftführerin



**Schutzmaßnahmen und  
Auswirkungen der  
Corona- Pandemie für  
die Sozialen Leistungen der  
Universitätsstadt Siegen**

*Ausschuss für Soziales, Familien und  
Seniorenfragen am 15.09.2021*



## Organisation der Sozialverwaltung

- **hier: Redundanzen für die Führungsebene und die Sachbearbeitung / mobiles flexibles Arbeiten**
  - weiterhin befinden sich in den jeweiligen Arbeitsgruppen einzelne SB sowie ein Teil der Führungskräfte im mobilen flexiblen Arbeiten; ca. die Hälfte der Abteilung mit mobilen Endgeräten ausgestattet.
- **hier: Steuerung Publikumsverkehr**
  - weiterhin reduzierter Publikumsverkehr; überwiegend schriftliche Kommunikation; Erreichbarkeit telefonisch oder per E-Mail; Ad-hoc Vorsprachen und Scheckauszahlungen möglich; Desk-Sharing-Arbeitsplätze im Rathaus Weidenau

## **Permanente Informationen über die städtische Homepage:**

### **Info-Hotlines der Stadt Siegen**

Hotline für Services des Bürgerbüros (0271) 404-1111

Hotline für Gewerbetreibende und Unternehmen (0271) 404-2555

Hilfetelefon des Jugendamtes (0271) 404-2351

### **Häufig gestellte Fragen/ FAQ (Frequently Asked Questions)**

<https://www.siegen.de/willkommen/informationen-zum-coronavirus/haeufig-gestellte-fragen-faq-frequently-asked-questions/>

### **Informationen zu Schulen und Kitas**

<https://www.siegen.de/willkommen/informationen-zum-coronavirus/informationen-zu-schulen-und-kitas/>



## Aufrechterhaltung Sozialer Leistungen

- hier: Sozialschutz-Paket I:
  - Seit dem 28.03.2020 in Kraft, verlängert bis 31.12.2021; Abfedern der sozialen und wirtschaftlichen Folgen der Corona-Pandemie für die Bürgerinnen und Bürger
  - Auswirkungen aufs SGB XII: Artikel 5 → § 141 SGB XII: Leistungszeitraum 01.03.2020 bis 30.06.2020 (hier war zur Weiterbewilligung keine Antragstellung erforderlich)
  - **Neufälle:** Vereinfachtes Antragsverfahren; keine grundsätzliche KdU-Angemessenheits- oder Vermögensprüfungen, Leistungsbewilligung für 6 Monate; in der Stadt Siegen rd. 60 Anträge.
  - **Bestandsfälle:** Unbürokratische Weiterbewilligung der Bestandsleistungen, vorläufige Aussetzung von lfd. Kostensenkungsverfahren.

## Aufrechterhaltung Sozialer Leistungen

- hier: Sozialschutz-Paket II:

- Seit dem 29.05.2020 in Kraft.
- Auswirkungen aufs SGB XII: Artikel 17 → § 142 SGB XII: Gewährung Mehrbedarf Mittagsverpflegung an alle Kunden, die in 02/2020 darauf einen Anspruch hatten (für Mehraufwendungen bei gemeinschaftlichem Mittagessen in einer WfbM, bei anderen Leistungsanbietern nach § 60 SGB IX oder im Rahmen vergleichbarer tagesstrukturierender Angebote)
- Gilt seit dem 01.05.2020 und unabhängig davon, ob die Arbeitsstelle geöffnet ist oder nicht. Die Regelung wurde bis 31.12.2021 verlängert.

## Aufrechterhaltung Sozialer Leistungen

- hier: Sozialschutz-Paket III:
  - Seit dem 01.04.2021 in Kraft.
  - Auswirkungen aufs SGB XII: Vereinfachter Zugang zu Sozialleistungen aus Sozialschutzpaketen I und II wird erneut verlängert, jetzt bis 31.12.2021.
  - Gewährung Mehrbedarf bei gemeinschaftlicher Mittagsverpflegung aus Sozialschutzpaket II wird verlängert bis 31.12.2021.
  - Gewährung eines Corona-Zuschusses je erwachsener Person für das 1. Hj. 2021 von einmalig 150,- € für coronabedingte Mehrausgaben.
  - Bis 350 € Zuschuss zur Anschaffung digitaler Endgeräte für Schüler.

## **Gesetz zur Stärkung des Wohnungswesens in Nordrhein-Westfalen (Wohnraumstärkungsgesetz - WohnStG)** **hier: Anwendung im Siegener Stadtgebiet**

- Seit dem 01.07.2021 in Kraft.
- Wesentliche Ziele: Unterstützung der Bewohner, um zumutbare Wohnverhältnisse in Wohnungen zu ermöglichen und Wohnraum in der Gemeinde zu erhalten.
- Vermehrte Feststellung von Missständen und sog. „Schrott-Immobilien“ erfordern verstärktes Eingreifen der Wohnungsaufsicht, ggf. in Kooperation mit Bauaufsicht und Ordnungsamt.

## **Unterbringungs- bzw. Belegungskonzept; Satzung hier: Sachstand**

- Mit Wiederbesetzung der AGL-Stelle 5/1-3 soll das Unterbringungs- bzw. Belegungskonzept erstellt sowie die „Satzung über die Errichtung, Unterhaltung und den Betrieb sowie die Erhebung von Benutzungsgebühren von Notunterkünften und Übergangsheimen in der Universitätsstadt Siegen“ neugefasst und die bisherigen beiden Satzungen aus den AG 5/1-2 und 5/1-3 zusammengeführt werden.
- Derzeitige Herausforderungen:
  - Regelmäßige Vollbelegung der Notunterkünfte und kein kurzfristiger adäquater Wohnraum zum Kauf ersichtlich.
  - Zunahme renitenter Obdachloser, die wiederum besonders geeignete Unterbringungsmöglichkeiten erfordern.



**Unterbringung, Beratung und  
Betreuung von Flüchtlingen,  
Asylbewerbern und Aussiedlern  
in der Stadt Siegen**

*Ausschuss für Soziales, Familien und  
Senioren 15.09.2021*



## Zuweisungen und Zugänge Flüchtlingen und Asylbewerber in die Stadt Siegen

- **Seit 05. Mai 2020 erfolgen Zuweisungen in die Kommunen** schrittweise; in kleinen Zuweisungskontingenten; vorrangig Asylsuchende, bei denen gesetzlicher Grund nach den §§ 47 – 50 AsylG für eine Zuweisung vorliegt; frühzeitig Information, damit die erforderlichen Maßnahmen für die Unterbringung mit zeitlichem Vorlauf getroffen werden können
- **Für alle Zuweisungen gelten Vorgaben:**
  - keine Zuweisungen von Personen aus Einrichtungen oder Einrichtungsbereichen, die unter Quarantäne stehen; dies gilt unabhängig davon, ob die jeweilige Person selbst infiziert oder als Verdachts- bzw. Kontaktperson bewertet wird
  - keine Zuweisungen von Personen, die eine aktuelle COVID-19-Symptomatik aufweisen
  - Alle zuzuweisenden Personen werden zeitnah vor dem Transferzeitpunkt auf COVID-19 getestet
  - nur Zuweisungen von Personen, die eine negative Testung aufweisen

## **Zuweisungen und Zugänge Flüchtlinge und Asylbewerber in die Stadt Siegen**

- **Zuweisungen nach Flüchtlingsaufnahmegesetz (FlüAG NRW)**
- **Zuweisung von anerkannten Flüchtlingen (Wohnsitzauflage)**
- **Familiennachzüge, Zusammenführungen, Zuzug wegen Arbeit, Studium, ...**

### **Verteilverfahren für die Zuweisung von Asylsuchenden:**

- **Zuweisungsverfahren nach Quotenerfüllung**
- **mindestens 14-tägiger Vorlauf wenn Erfüllungsquote < 90 %**
- **10 Werktage vor Ankunft personenscharfe Mitteilung über Personenkreis**



- **Zuweisungen 2021**

**9 (+ 3 Spätaussiedler; 33 Schutzbedürftige)**

Vgl.

2015 = 1310

2016 = 264

2017 = 215

2018 = 72

2019 = 82 (+ 12 Schutzbedürftige; 17 Spätaussiedler)

2020 = 37 (+ 10 Schutzbedürftige; 28 Spätaussiedler)

- **Herkunftsländer = Iran, Irak, Somalia, Afghanistan, Pakistan**

- **Erfüllungsquote: 118,58 %** (12.09.2021)

FlüAG Bestand = 280 Personen

Übererfüllung = 44 Personen

(Stand 15.09.2021)

# Bestandsmeldungen FlüAG

(Entwicklung 12 Monate)

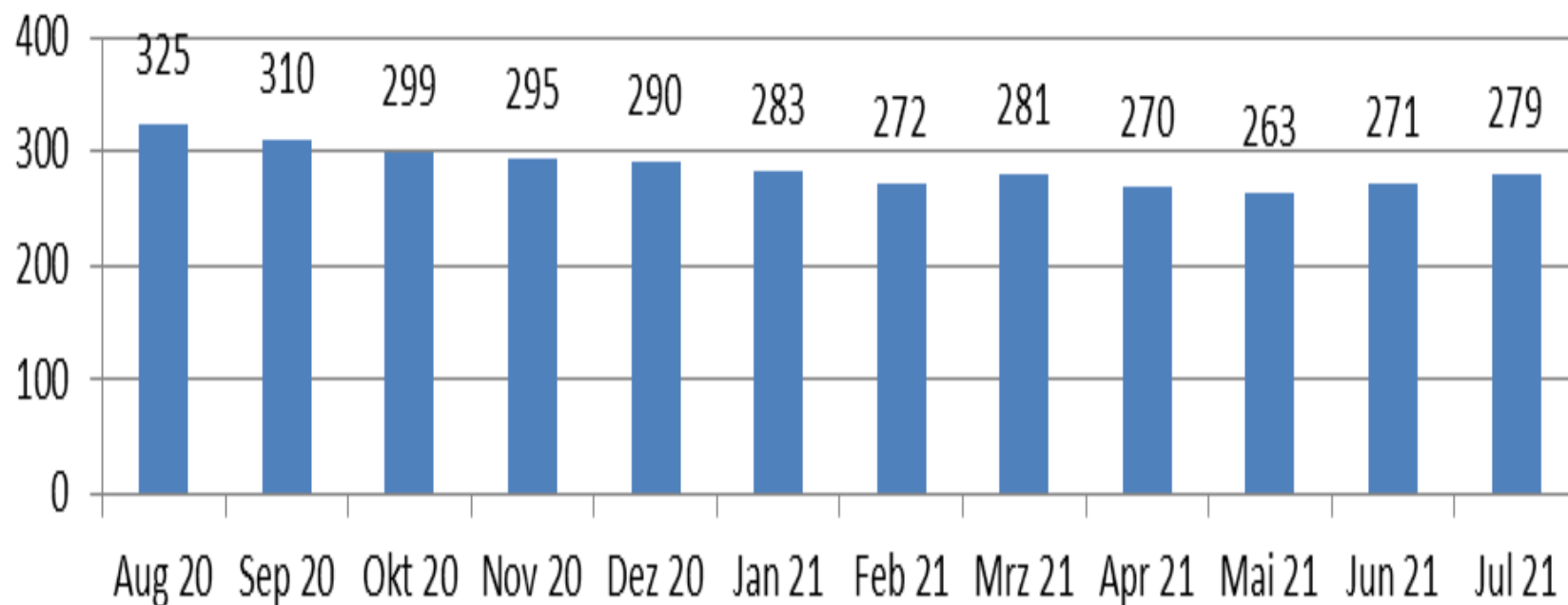

# Bestandsmeldungen FlüAG

## (Entwicklung 6 Jahre)

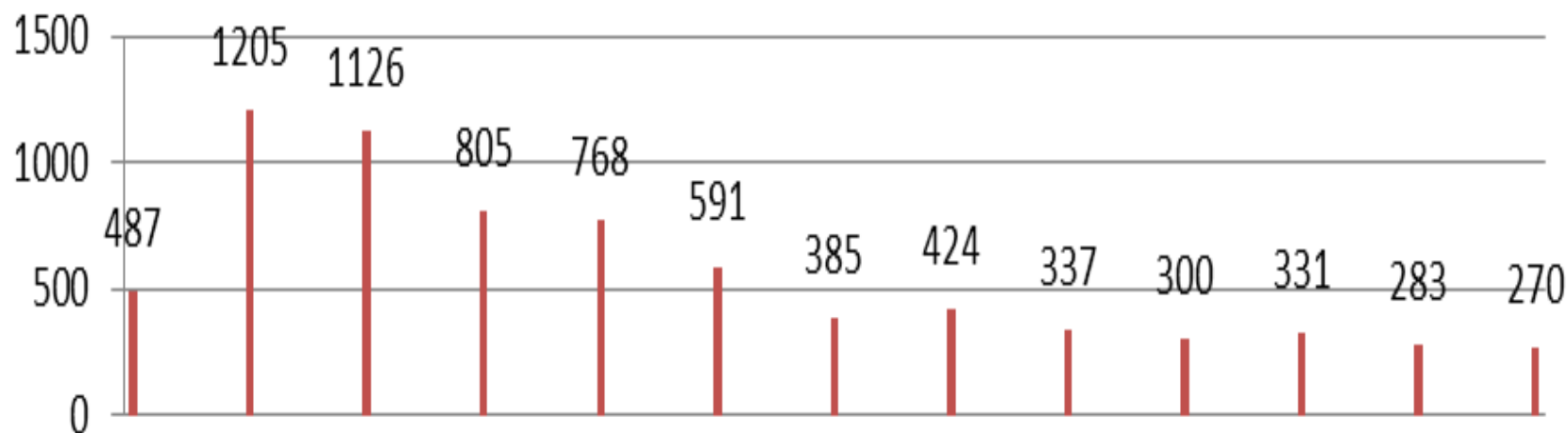

|              | Jul 15 | Jan 16 | Jul 16 | Jan 17 | Jul 17 | Jan 18 | Jul 18 | Jan 19 | Jul 19 | Jan 20 | Jul 20 | Jan 21 | Jul 21 |
|--------------|--------|--------|--------|--------|--------|--------|--------|--------|--------|--------|--------|--------|--------|
| Datenreihen1 | 487    | 1205   | 1126   | 805    | 768    | 591    | 385    | 424    | 337    | 300    | 331    | 283    | 270    |

## Zuweisungen Flüchtlingen und Asylbewerber in die Stadt Siegen im Jahr 2021 (mit Wohnsitzzuweisung nach § 12a AufenthaltsgG)

- **Bestand:** **2360 Personen**
  - zum 01.01.2020 1.756 Personen
  - zum 01.07.2020 1.971 Personen
  - zum 01.01.2021 2.031 Personen
  - zum 01.07.2021 2.360 Personen
- **Erfüllungsquote:** **203,83 %**
- **Übererfüllung:** **1.202 Personen**

(Stand 15.09.2021)

## Übergangseinrichtungen - Wohnraum

- **3 städtische Übergangseinrichtungen mit Belegung:**  
Im Wiesental (Geisweid), Am Dreesch (Hengsbach),  
Tiergartenstraße (Siegen)
- **„Stand-by“:** Notquartier Winchenbach (aktuell vorbereitet für „Massenquarantäne“)
- 4 weitere städtische und 50 angemietete Objekte stadtweit
- 473 Plätze vorhanden, 316 Plätze belegt

(Stand 15.09..2021)

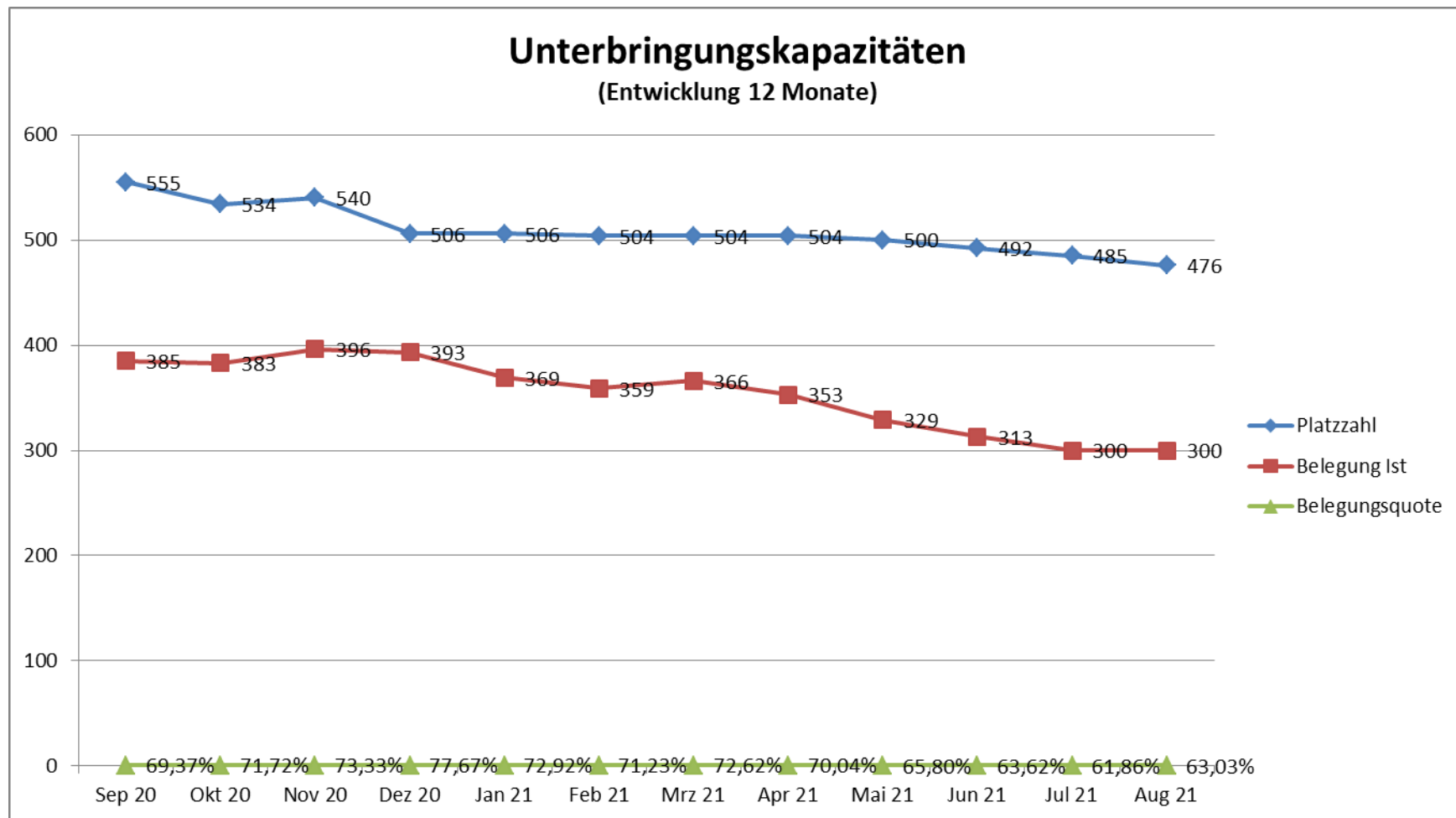

# Unterbringung von Flüchtlingen und Asylbewerbern in der Stadt Siegen

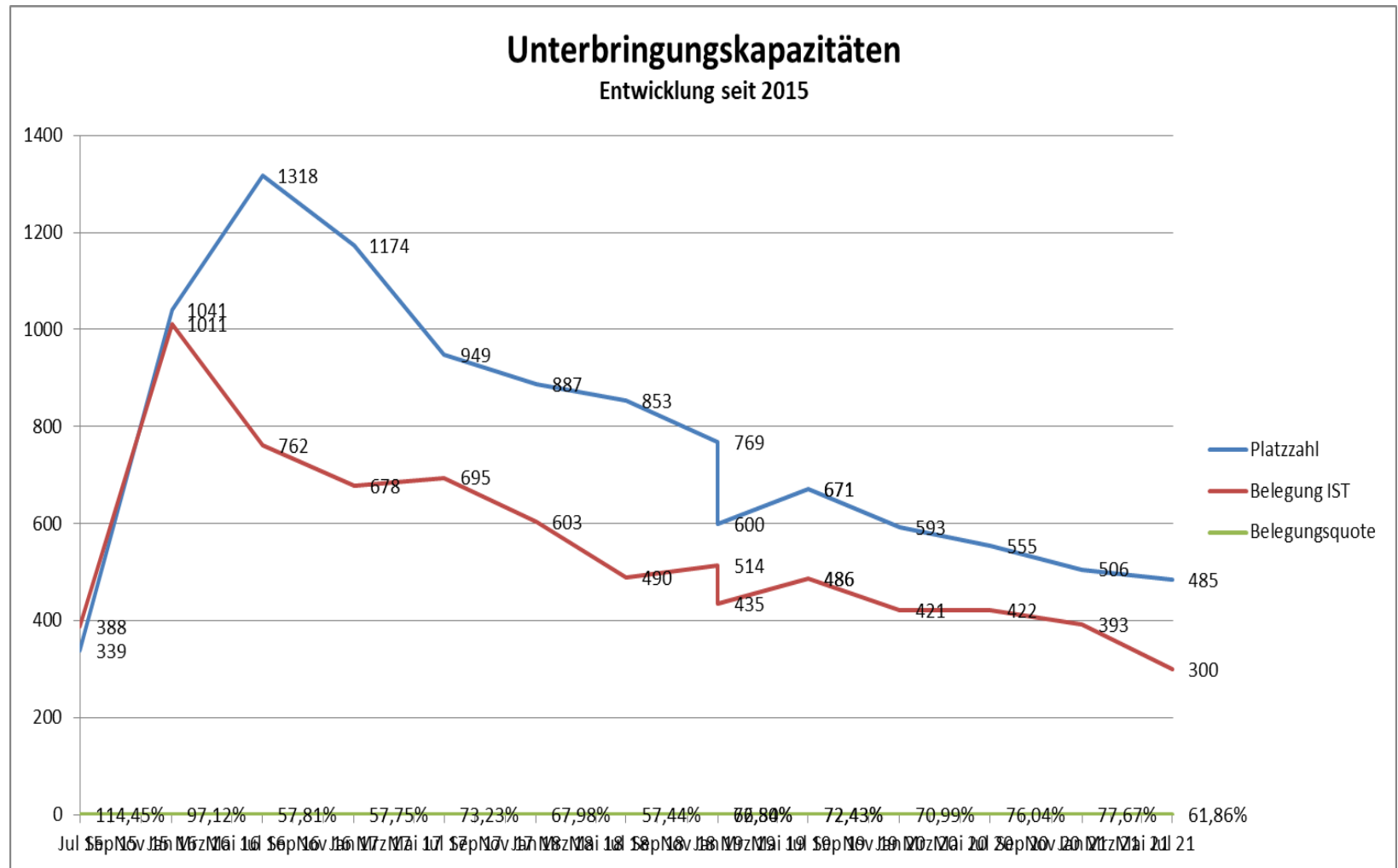

# Entwicklung Aufnahme Unbegleitete minderjährige Flüchtlinge (UMF):

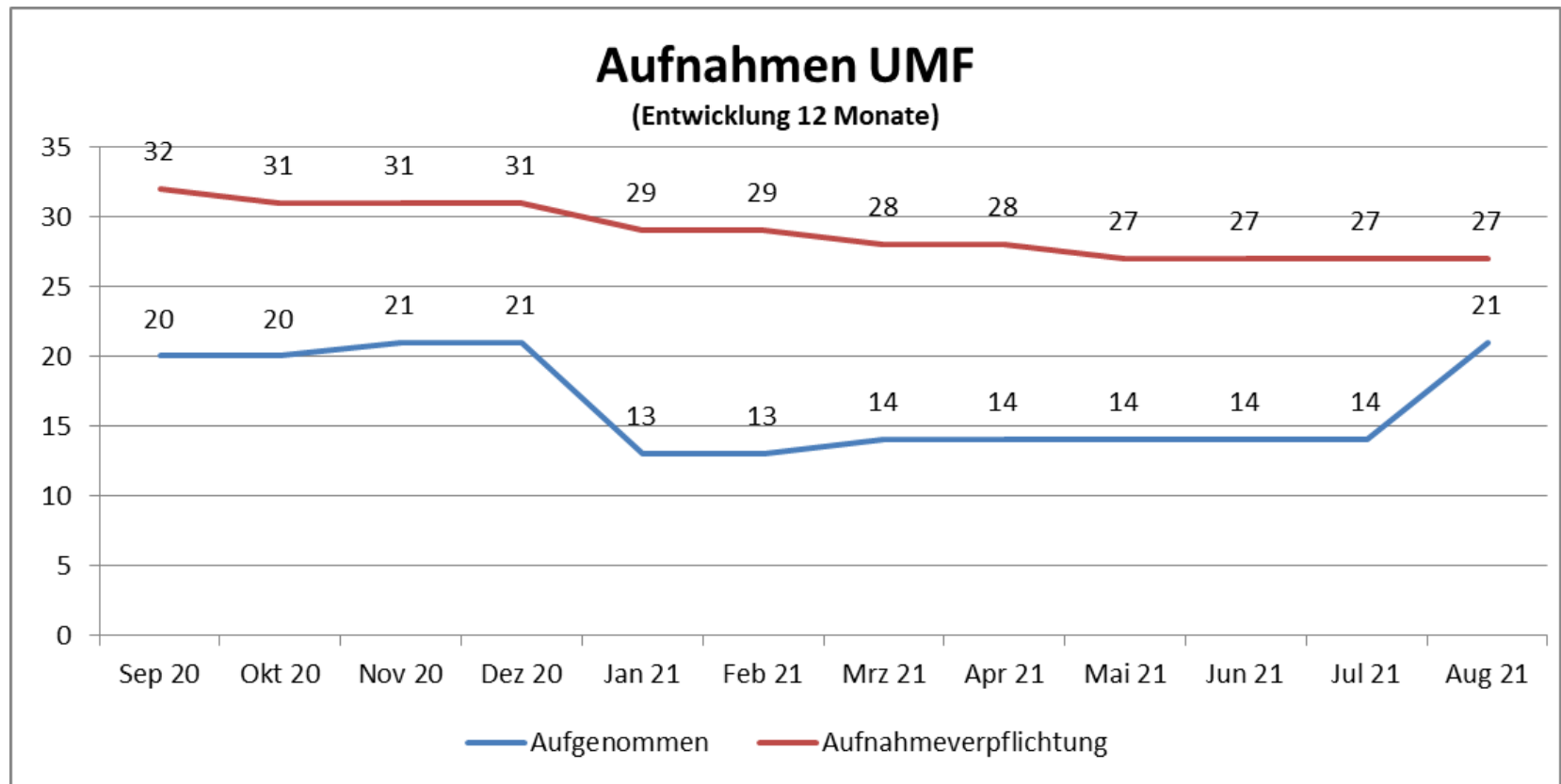



## Mitgliedschaft im Städtebündnis „Sichere Häfen“

- Erklärung zum „Sicheren Hafen“ am 25.09.2019
- Unterstützung der Potsdamer Erklärung
- Aufnahmebereitschaft für 50 zusätzliche Flüchtlinge in einer humanitären Notlage; aufgenommen wurden in Siegen bisher zwei Familien, insgesamt 10 Schutzbefohlene
- Aufnahme von zusätzlichen unbegleiteten minderjährigen Flüchtlingen je nach Kapazität der öffentlichen und freien Jugendhilfe
- Austausch mit der lokalen Initiative „Seebrücke“
- Bisher erfolgt:
  - Aufnahme von 3 Familien aus griechischen Flüchtlingslagern
  - Aufnahme von 6 Familien afghanischer Ortskräfte

# Unterstützung für Ehrenamtliche in der Flüchtlingshilfe

- Erstattung der Kosten für Lehrmaterialien bei Deutschkursangeboten
- Finanzielle Unterstützung von Willkommens- und Begegnungsangeboten durch Fördergelder des Landesprogramms „Komm-An NRW“
- Bei Bedarf können Schulungs- und Fortbildungsangebote geschaffen oder Ehrenamtssprechstunden mit den Fachkräften des Vereins für soziale Arbeit und Kultur vermittelt werden.
- Zentrale Begegnungs- und Vernetzungsangebote für Ehrenamtliche und Geflüchtete in der Einrichtung KIQ in der Koblenzer Straße 90

**Kontakt Integrationsbeauftragter:**

**Herr Büker**

**Tel.: 404 - 1400**

**E-Mail: [t.bueker@siegen.de](mailto:t.bueker@siegen.de)**

**[www.siegen-hilft.de](http://www.siegen-hilft.de)**

## VERWALTUNGSVORLAGE

Geschäftsbereich: 5  
Bereich: Wohnen und weitere soziale Leistungen  
Bearbeitet von: Patrick Zöller

Siegen, 23.07.2021

Beratungsfolge: ☒ öffentlich ☐ nichtöffentlich

**Ausschuss für Soziales, Familien und Senioren** **15.09.2021**

Kurzbezeichnung:

**Förderung der sonstigen sozialen Vereine und Verbände 2021**

### Beschlussvorschlag:

Der Ausschuss für Soziales, Familien und Senioren des Rates der Universitätsstadt Siegen nimmt die Verteilung der Zuschussmittel gemäß Verwaltungsvorlage zur Kenntnis.

### Sachverhalt / Begründung:

Als Berechnungsgrundlage für die Mittelverteilung dienen die Richtlinien über die Förderung der „sonstigen sozialen Vereine und Verbände“ der Universitätsstadt Siegen. Die Vereine und Verbände, die die Grundvoraussetzungen dieser Richtlinien erfüllen und entsprechende Anträge fristgerecht eingereicht haben, werden unterteilt in die Kategorien I und II.

Kategorie I umfasst soziale Vereine und Verbände, die sich als Selbsthilfegruppen in erster Linie den durch Krankheit, Behinderung oder anderen sozialen Gründen benachteiligten Mitgliedern annehmen.

Kategorie II beinhaltet soziale Vereine und Verbände, die überwiegend als Beratungsstellen Aufgaben für sozial Benachteiligte wahrnehmen und hierfür über haupt- und/oder nebenamtliche Geschäftsstellen verfügen.

Nach den für das Jahr 2021 eingereichten Anträgen ergibt sich folgende Zuschussverteilung:

| Kategorie I                             | Zuschusshöhe |
|---|--------------|
| Alzheimer Gesellschaft Siegen e. V.     | 563,00 €     |
| Bezirksverein der Kehlkopferierten e.V. | 768,00 €     |

|  |                     |
|--|---------------------|
| Blaues Kreuz Deutschland e.V. Stadtverband Siegen                                      | 1.279,00 €          |
| Blinden- und Sehbehindertenverein Kreis Siegen-Wittgenstein e. V.                      | 563,00 €            |
| Club für Behinderte und ihre Freunde Siegen e.V.                                       | 1.279,00 €          |
| Kreuzbund e.V. Gruppe Siegen   | 410,00 €            |
| Multiple Sklerose Kreis Siegen-Wittgenstein e.V.                                       | 1.279,00 €          |
| Prostatakrebs Selbsthilfegruppe Siegen   | 410,00 €            |
| Psychosoziale Unterstützung e.V.   | 563,00 €            |
| Deutsche Fibromyalgie Vereinigung e.V. Selbsthilfegruppe Siegen                        | 410,00 €            |
| <b>Zuschusssumme Kategorie I</b>   | <b>7.524,00 €</b>   |
|  |                     |
| <b>Kategorie II</b>  | <b>Zuschusshöhe</b> |
| Lernen Fördern – Ortsverein zur Förderung der Schüler der Pestalozzischule Siegen e.V. | 487,00 €            |
| Schwule Initiative Siegen e.V.   | 487,00 €            |
| Sozialverband VdK NRW e. V. Kreisverband Siegen-Olpe-Wittgenstein                      | 1.151,00 €          |
| <b>Zuschusshöhe Kategorie II</b>   | <b>2.125,00 €</b>   |

|  |                   |
|--|-------------------|
| Gesamtsumme Zuschüsse Kategorie I 2021                 | 7.524,00 €        |
| Gesamtsumme Zuschüsse Kategorie II 2021                | 2.125,00 €        |
| <b>Gesamtsumme Zuschüsse Kategorie I &amp; II 2021</b> | <b>9.649,00 €</b> |

Finanzielle Auswirkungen ☒ ja ☐ nein

|                           |                       |                          |  |   |
|---------------------------|-----------------------|--------------------------|--|---|
| Gesamtkosten der Maßnahme | jährliche Folgekosten | Finanzierung Eigenanteil | Finanzierung objektbezogene Einzahlungen | Abstimmung mit dem Kämmerer<br><input type="checkbox"/> ist erfolgt.<br><input checked="" type="checkbox"/> ist nicht erforderlich, da Haushaltsmittel im Haushaltsjahr zur Verfügung stehen. |
| 9.700 €                   |                       |                          |  |   |

#### Veranschlagung

|  |   |                               |  |   |
|--|---|-------------------------------|--|---|
| <input type="checkbox"/> im Finanzplan | <input checked="" type="checkbox"/> im Ergebnisplan<br>2021 | <input type="checkbox"/> Nein | <input checked="" type="checkbox"/> Ja, mit<br>9.700 € | Kostenträger/<br>Investitionscode<br>A050103010<br>Sachkonto<br>5318800 |
|--|---|-------------------------------|--|---|

#### Klimaschutz

|   |  |   |  |
|---|--|---|--|
| <b>Klimarelevanz</b><br><br><input checked="" type="checkbox"/> Nein<br><input type="checkbox"/> Ja, positiv<br><input type="checkbox"/> Ja, negativ<br><input type="checkbox"/> Prüfbedarf | <b>Veränderungen CO<sub>2</sub>-Emissionen</b><br><br><input type="checkbox"/> erhebliche Reduktion<br><input type="checkbox"/> geringe Reduktion<br><input type="checkbox"/> geringe Erhöhung<br><input type="checkbox"/> erhebliche Erhöhung | <b>Übereinstimmung mit dem Zielen bzw. dem Zielkonzept der Stadt Siegen</b><br><br><input type="checkbox"/> Ja<br><input type="checkbox"/> Nein<br><input type="checkbox"/> Unbekannt | <b>Bestehen alternative Handlungsoptionen?</b><br><br><input type="checkbox"/> Nein<br><input type="checkbox"/> Ja |
| <b>Erläuterung Klimarelevanz</b>  |  |   |  |

|   |
|---|
|   |
| <b>Begründung (Veränderung / Übereinstimmung / Handlungsoptionen)</b> |
|   |

i.A.

gez.

André Schmidt  
Dezernent

Die Verwaltungsvorlage wurde im Rahmen eines Workflows durch die beteiligten Adressaten digital verifiziert und weitergegeben und ist ohne Unterschrift gültig.

## VERWALTUNGSVORLAGE

Geschäftsbereich: 5  
Bereich: Stabsstelle Beiräte und Beauftragte  
Bearbeitet von: Udo Knopp

Siegen, 06.08.2021

Beratungsfolge: ☒ öffentlich ☐ nichtöffentlich

**Seniorenbeirat** 07.09.2021

**Ausschuss für Soziales, Familien und Senioren** 15.09.2021

Kurzbezeichnung:

**Zuschüsse für Durchführung der Altenhilfe**

### Beschlussvorschlag:

Der Ausschuss für Soziales, Familien und Senioren des Rates der Stadt Siegen beschließt die Verteilung der Zuschussmittel gemäß Verwaltungsvorlage.

### Sachverhalt / Begründung:

Als Berechnungsgrundlage für die Mittelverteilung an die Träger der zuschussfähigen Einrichtungen dienen die Richtlinien zur Förderung der Seniorenarbeit in der Stadt Siegen. Demnach haben 10 Träger für insgesamt 103 Einrichtungen Zuschüsse beantragt.

|   |  |
|---|--|
| AWO Kreisverband SI-WI/Olpe                               | 12 x Seniorenclubs<br>12 x Bewegungsgruppen<br>3 x Begegnungsstätten |
| Blaues Kreuz Deutschland, OV Eiserfeld                    | 1 x Seniorenclub   |
| Caritasverband SI-WI                                      | 9 x Seniorenclubs  |
| Deutsches Rotes Kreuz<br>Kreisverband Siegen-Wittgenstein | 4 x Seniorenclubs<br>9 x Bewegungsgruppen                            |
| Evangelischer Kirchenkreis SI/WI                          | 42 x Seniorenclubs   |
| Heimatverein Siegen-Seelbach e.V.                         | 1 x Seniorenclub<br>1 x Bewegungsgruppe                              |
| Lebendiges Haus e.V.                                      | 1 x Seniorenclub   |
| „Oase“ Seelbach   | 1 x Seniorenclub   |
| Seniorenhilfe Siegen e.V.                                 | 1 x Begegnungsstätte   |
| TG Friesen Klafeld-Geisweid                               | 6 x Bewegungsgruppe  |

Nach den Richtlinien wären in 2021 insgesamt 33.452,12 € zu bewilligen. Aufgrund der zur Verfügung stehenden 27.000 € wird eine Kürzung um 6.452,12 € (19,29 %) erforderlich.

Demnach ergibt sich folgende Zuschussverteilung in 2021:

|                                   |  |                    |
|-----------------------------------|--|--------------------|
| AWO Kreisverband SI-WI/Olpe       | Seniorenclubs<br>Bewegungsgruppen<br>Begegnungsstätten | 8.607,09 €         |
| Blaues Kreuz Deutschland          | Seniorenclub   | 181,58 €           |
| Caritasverband SI-WI              | Seniorenclubs  | 2.278,01 €         |
| DRK-Kreisverband SI-WI            | Seniorenclubs<br>Bewegungsgruppen                      | 3.309,73 €         |
| Evangelischer Kirchenkreis SI/WI  | Seniorenclubs  | 10.138,24 €        |
| Heimatverein Siegen Seelbach e.V. | Bewegungsgruppe<br>Seniorenclub                        | 297,16 €           |
| Lebendiges Haus e.V.              | Seniorenclub   | 264,12 €           |
| „Oase“ Seelbach                   | Seniorenclub   | 364,17 €           |
| Seniorenhilfe Siegen e.V          | Begegnungsstätte                                       | 173,37 €           |
| TG Friesen Klafeld-Geisweid       | Bewegungsgruppe  | 1.386,62 €         |
| <b>Summen</b>                     |  | <b>27.000,09 €</b> |

#### Finanzielle Auswirkungen

☒ ja

☐ nein

|                           |                       |                          |  |   |
|---------------------------|-----------------------|--------------------------|--|---|
| Gesamtkosten der Maßnahme | jährliche Folgekosten | Finanzierung Eigenanteil | Finanzierung objektbezogene Einzahlungen | Abstimmung mit dem Kämmerer<br><input type="checkbox"/> ist erfolgt.<br><input checked="" type="checkbox"/> ist nicht erforderlich, da Haushaltsmittel im Haushaltsjahr zur Verfügung stehen. |
|---------------------------|-----------------------|--------------------------|--|---|

#### Veranschlagung

|  |   |                               |   |   |
|--|---|-------------------------------|---|---|
| <input type="checkbox"/> im Finanzplan | <input checked="" type="checkbox"/> im Ergebnisplan<br>2021 | <input type="checkbox"/> Nein | <input checked="" type="checkbox"/> Ja, mit<br>27.000 € | Kostenträger/<br>Investitionscode<br>A050103005<br>Sachkonto<br>5317800 |
|--|---|-------------------------------|---|---|

#### Klimaschutz

|   |  |   |  |
|---|--|---|--|
| <b>Klimarelevanz</b><br><input checked="" type="checkbox"/> Nein<br><input type="checkbox"/> Ja, positiv<br><input type="checkbox"/> Ja, negativ<br><input type="checkbox"/> Prüfbedarf | <b>Veränderungen CO<sub>2</sub>-Emissionen</b><br><input type="checkbox"/> erhebliche Reduktion<br><input type="checkbox"/> geringe Reduktion<br><input type="checkbox"/> geringe Erhöhung<br><input type="checkbox"/> erhebliche Erhöhung | <b>Übereinstimmung mit den Zielen bzw. dem Zielkonzept der Stadt Siegen</b><br><input type="checkbox"/> Ja<br><input type="checkbox"/> Nein<br><input type="checkbox"/> Unbekannt | <b>Bestehen alternative Handlungsoptionen?</b><br><input type="checkbox"/> Nein<br><input type="checkbox"/> Ja |
| <b>Erläuterung Klimarelevanz</b>  |  |   |  |

|   |
|---|
|   |
| <b>Begründung (Veränderung / Übereinstimmung / Handlungsoptionen)</b> |

Im Auftrag

gez.

Andree Schmidt  
Dezernent

Die Verwaltungsvorlage wurde im Rahmen eines Workflows durch die beteiligten Adressaten digital verifiziert und weitergegeben und ist ohne Unterschrift gültig.



## VERWALTUNGSVORLAGE

Geschäftsbereich: 5  
Bereich: Stabsstelle Beiräte und Beauftragte  
Bearbeitet von: Udo Knopp

Siegen, 26.08.2021

Beratungsfolge: ☒ öffentlich ☐ nichtöffentlich

**Seniorenbeirat** 07.09.2021

**Ausschuss für Soziales, Familien und Senioren** 15.09.2021

Kurzbezeichnung:

### Verteilung der Fördermittel im Bereich Alter 2021

#### Beschlussvorschlag:

Der Ausschuss für Soziales, Familien- und Seniorenfragen des Rates der Universitätsstadt Siegen beschließt die Verteilung der Fördermittel für das Jahr 2021 gemäß der Übersicht.

#### Sachverhalt / Begründung:

Die Berechnungsgrundlage für die Mittelverteilung an die Träger orientiert sich an den Richtlinien zur freiwilligen Förderung von Projekten im Sozial- und Jugendhilfebereich. Dem Teilbereich „Alter“ steht ein Budget von 10.000 € zur Verfügung.

2 Träger haben insgesamt 3 Anträge gestellt, die alle zulässig sind. Nach den Richtlinien wären in 2020 insgesamt 6.002,00 € zu bewilligen. Das Budget wird somit nicht ausgeschöpft und es verbleiben Restmittel von 3.998,00 €.

Es ergibt sich folgende Zuschussverteilung für 2021:

| Träger                              | Projekt                               | Zuschuss          |
|-------------------------------------|---------------------------------------|-------------------|
| ALTERAktiv Siegen-Wittgenstein e.V. | Seniorenbüro Siegen-Mitte             | 2.400,00 €        |
| ALTERAktiv Siegen-Wittgenstein e.V. | Taschengeldbörse                      | 2.982,00 €        |
| Stelle Chiare e.V.                  | Interkulturelle Aktionen für Senioren | 620,00 €          |
| <b>Summen</b>                       |                                       | <b>6.002,00 €</b> |

**Finanzielle Auswirkungen**☒ ja☐ nein

|                           |                       |                          |  |   |
|---------------------------|-----------------------|--------------------------|--|---|
| Gesamtkosten der Maßnahme | jährliche Folgekosten | Finanzierung Eigenanteil | Finanzierung objektbezogene Einzahlungen | Abstimmung mit dem Kämmerer<br><input type="checkbox"/> ist erfolgt.<br><input checked="" type="checkbox"/> ist nicht erforderlich, da Haushaltsmittel im Haushaltsjahr zur Verfügung stehen. |
|---------------------------|-----------------------|--------------------------|--|---|

**Veranschlagung**

|  |  |                               |  |   |
|--|--|-------------------------------|--|---|
| <input type="checkbox"/> im Finanzplan | <input checked="" type="checkbox"/> im Ergebnisplan 2021 | <input type="checkbox"/> Nein | <input checked="" type="checkbox"/> Ja, mit 10.000 € | Kostenträger/<br>Investitionscode<br>A050103012<br>Sachkonto<br>5318800 |
|--|--|-------------------------------|--|---|

**Klimaschutz**

|   |  |   |  |
|---|--|---|--|
| <b>Klimarelevanz</b><br><input checked="" type="checkbox"/> Nein<br><input type="checkbox"/> Ja, positiv<br><input type="checkbox"/> Ja, negativ<br><input type="checkbox"/> Prüfbedarf | <b>Veränderungen CO<sub>2</sub>-Emissionen</b><br><input type="checkbox"/> erhebliche Reduktion<br><input type="checkbox"/> geringe Reduktion<br><input type="checkbox"/> geringe Erhöhung<br><input type="checkbox"/> erhebliche Erhöhung | <b>Übereinstimmung mit den Zielen bzw. dem Zielkonzept der Stadt Siegen</b><br><input type="checkbox"/> Ja<br><input type="checkbox"/> Nein<br><input type="checkbox"/> Unbekannt | <b>Bestehen alternative Handlungsoptionen?</b><br><input type="checkbox"/> Nein<br><input type="checkbox"/> Ja |
| <b>Erläuterung Klimarelevanz</b>  |  |   |  |
| <b>Begründung (Veränderung / Übereinstimmung / Handlungsoptionen)</b>   |  |   |  |

Im Auftrag

gez.

Andree Schmidt  
Dezernent

Die Verwaltungsvorlage wurde im Rahmen eines Workflows durch die beteiligten Adressaten digital verifiziert und weitergegeben und ist ohne Unterschrift gültig.