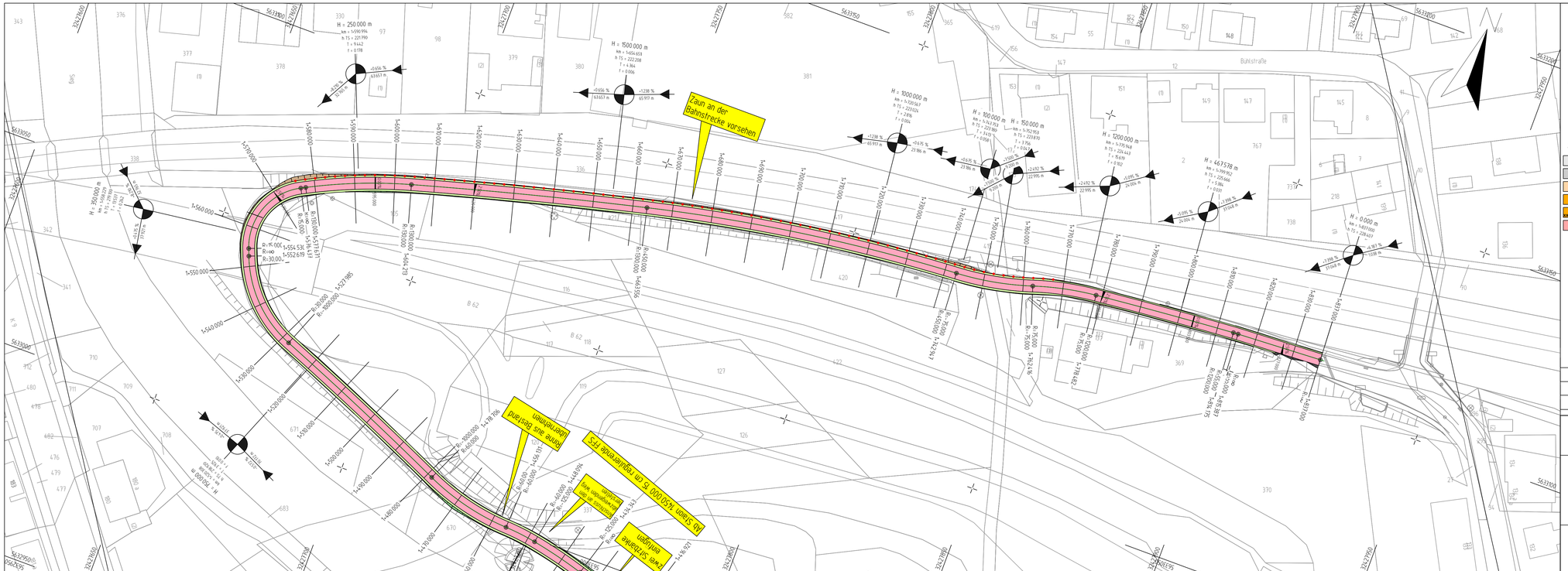

Legende

Bestand:

- Regeneinlauf
- Kanaldeckel
- Gasschieber
- Wasserschieber
- Hydrant
- Straßenlaterne
- Baum
- Kanal / ESi
- Telekommunikation
- RWE Kabel
- FM Kabel
- Blindgängerverdachtspunkt

Planung:

- Bodenhülse für Verkehrszeichen bzw. Poller
- Straßenlaterne
- Fahrbahn (Asphalt)
- Beton
- Parkfläche aus Pflaster
- Gehweg
- Zufahrtbereich im Gehweg
- Radweg, Geh-/Radweg
- Regeneinlauf mit Entwässerungsleitung
- Zu pflanzender Baum
- Böschung/Auftrag
- Böschung/Abtrag
- Grünfläche/Bankett
- Angleichungsfläche
- Stützmauer

Achsenbeschriftung:

- Querprofil
- Tangentenschnittpunkt mit Ausrundung und Längsneigungen
- Querneigung der Verkehrsoberfläche
- Lage Regelquerschnitt

Hinweis: Es sind ggf. nicht alle in dieser Legende aufgeführten Planungselemente im Lageplan enthalten!

Bezeichnung der Änderung	geändert am/von	geprüft am/von

Universitätsstadt Siegen

Abteilung 4/1 - Straße und Verkehr

Entwurfsplanung

Rad- und Gehweg
Radweg IV. BA
in Eiserfeld / Niederschelden

Staion: 1+470.000 bis 1+820.000

	Datum:	Name:
bearbeitet:	März 2021	Massow
gezeichnet:		
geprüft:		

Planart: Lageplan 5

Maßstab: 1 : 500

Blatt: 5/5

Reg.-Nr.: -

Gesehen / Aufgestellt:
Siegen, März 2021